

INSCRIPCIONES

1-Rellenar con mayúsculas la hoja de inscripción.
Una por persona.

2-Pagar la cuota de la inscripción en los
siguientes nº de cta.:

CAJA RURAL: ES15 3080 0015 3120 2874 2621

IBERCAJA: ES10 2085 5364 3303 3078 3004

3-Mandar por e-mail la inscripción junto con el
justificante de pago y la fotocopia de la licencia
federativa en el caso de estar federado a
deportes@matarranya.org

4-POR INTERNET: Rellenar el formulario de
inscripción y realizar el pago a través del TPV en
www.comarcamatarranya.es

5-GRUPOS: A través de la hoja de inscripción de
grupos que puedes solicitar al dpto. de deportes
de la Comarca del Matarraña o descargarla en
www.comarcamatarranya.es.

6- Pagar la cuota conjunta del grupo y enviar
justificante junto con la inscripción a
deportes@matarranya.org

**PRUEBA PUNTUABLE PARA EL
I CIRCUITO DEPORTIVO
COMARCAL 2026**



**ÚLTIMO DÍA DE INSCRIPCIÓN
MARTES 10 DE MARZO:**

CUOTAS:

ADULTOS: 18 €

FEDERADOS EN MONTAÑISMO: 15 €

MENORES DE 12 AÑOS: 12 €



PUNTA MOLINERA



POZO DE LA VILA



EMPEDRADA



ERMITA DE LA CONSOLACIÓN



www.comarcamatarranya.es

COMARCA DEL
matarranya

Foto: Archivo fotográfico de la Comarca del Matarraña/Matarranya

MARCHA/MARXA 23 SENDERISTA

MONROYO MONT-ROIG



15 DE MARZO/MARÇ 2026

ORGANIZA:

COMARCA DEL
matarranya

COLABORA:



NORMATIVA

1-El Departamento de Deportes de la **Comarca del Matarraña/Matarranya** con la colaboración del **Ayuntamiento de Monroyo/Mont-roig** organizan la XXII Marcha Senderista del Matarraña /Matarranya.

2-RECORRIDOS:

a. Largo de 14,5 km aprox.: Los participantes que opten por este recorrido deberán tomar la salida entre las 8:00h y las 8:30h.

En este trazado existe la posibilidad de realizar la subida a Punta Molinera lo que supone un incremento adicional de 6 km mas (3 km de subida+3 km de bajada por el mismo trazado) fuera de marcaje.

b. Medio de 9 km aprox.: Los participantes que opten por este recorrido deberán tomar la salida entre las 8:30h y las 9:30h.

c. Corto de 4 km aprox.: Los participantes que opten por este trazado deberán tomar la salida de 9:30 a 10:00 h

Las rutas larga y media parten de la Plaza de España y finalizan en el recinto de las instalaciones deportivas. El recorrido transcurre por caminos rurales, pistas forestales y sendas, atravesando un entorno natural con presencia de masías y paisajes boscosos dominados por pinares y encinas. Durante los primeros kilómetros, ambas rutas comparten el trazado que discurre por el barranco del **Agrebol**. Posteriormente, la ruta corta regresa a Monroyo por el **Forat del Gat**, mientras que la ruta larga continúa por una senda de ascenso hasta la base de la **Punta Molinera**, para regresar a Monroyo pasando por la **ermita de la Consolación**

La **ruta corta** parte de la Plaza de España hasta el **Pozo Árabe** para volver cremenado hasta los Monroyo y finalizar en las instalaciones deportivas

3-Habrà controles de avituallamiento y asistencia al senderista durante el recorrido. En los avituallamientos dispondremos de comida apta para personas con intolerancias alimenticias que deberán indicar en la hoja de inscripción. (No habrá avituallamientos específicos para vegetarianos y veganos).

4-Al finalizar la andada, habrá **comida y obsequio** para todos/as los/as participantes.

5-La organización dispondrá de ambulancia con enfermero/a en el municipio.

6-La organización no se hace responsable de los accidentes que se puedan producir durante la marcha o a consecuencia de la misma. Asimismo, los participantes renuncian a cualquier indemnización por parte de la organización. La organización gestiona el alta de un seguro de accidentes básico por participante y dispone de seguro RC.

7-Los participantes de menor edad deben ir acompañados por un adulto. **ANDADA INCLUIDA EN LA XX "LIGA" DE SENDERISMO POPULAR DE ARAGÓN Y ANDADAS POPULARES CHIQUIFAM!**

8-En caso de que tenga que suspenderse o aplazarse la marcha por causas ajenas a la organización, se dispondrá de otra fecha para la realización de la misma y no se devolverán las cuotas de inscripción.

9-Se permiten animales de compañía siempre que vayan atados y controlados en todo momento por sus dueños.

ruta corta:

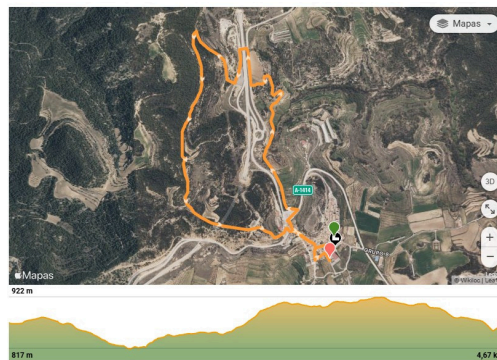

ruta mediana:

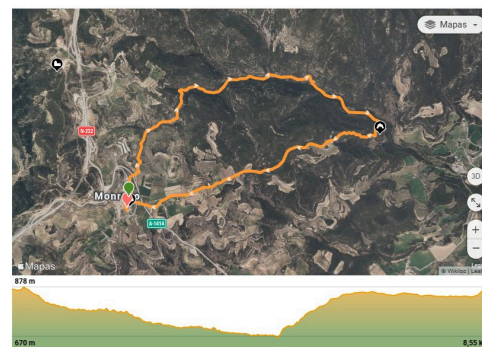

ruta larga:

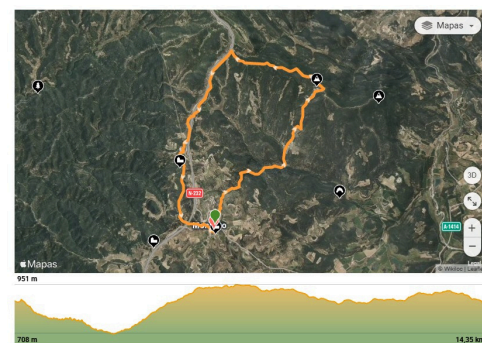

COMARCA DEL
matarranya

COMARCA DEL
matarranya

MONROYO/MONT-ROIG

Domingo, 15 de marzo de 2026

Teléfonos: Deportes 978.89.08.83 - Turismo 978.89.08.86

E-mail: deportes@matarranya.org/ WEB.: www.comarcamatarranya.es

NOMBRE: _____

1º APELLIDO: _____

2º APELLIDO: _____

DNI*: _____ (*Imprescindible para tramitar el seguro de accidentes individual).

FECHA DE NACIMIENTO: ____ / ____ / ____

C.P. _____ **LOCALIDAD** _____ **PROVINCIA** _____

TÉLFONO _____ **E-MAIL:** _____

FEDERADO EN MONTAÑISMO*: SI NO *En caso afirmativo, enviar fotocopia Licencia

Federativa.

INTOLERANCIA (Indicar): _____ **RUTA: Larga /Media/Corta**